



Kontakt

Skolioseambulanz

Klinikum Wels-Grieskirchen
A-4600 Wels, Grieskirchner Straße 42
Tel.: +43(0)7242 / 415 - 2469

Ambulanzzeiten:

Dienstag ab 13 Uhr
nach tel. Terminvereinbarung

Institut für physikalische
Medizin und allgemeine
Rehabilitation

Physiotherapie

Klinikum Wels-Grieskirchen
A-4600 Wels, Grieskirchner Straße 42
Tel.: +43(0)7242 / 415 - 2771

Ambulanzzeiten:

Mo – Fr: 7:00 – 15:30 Uhr

www.klinikum-wegr.at



Information

SKOLIOSE

Skolioseambulanz

Institut für physikalische
Medizin und allgemeine
Rehabilitation

Physiotherapie

Skolioseambulanz

Fachärztliche Begutachtung
und
Diagnose

ca. ½ jährliche Kontrollen

Korsettanpassung/-schulung
durch Bandagisten

Ärztliche Verantwortung:

Dr. Margit Fuchsberger-Klink

Physikalische Medizin

Dr. Thomas Fingernagel

Orthopädie

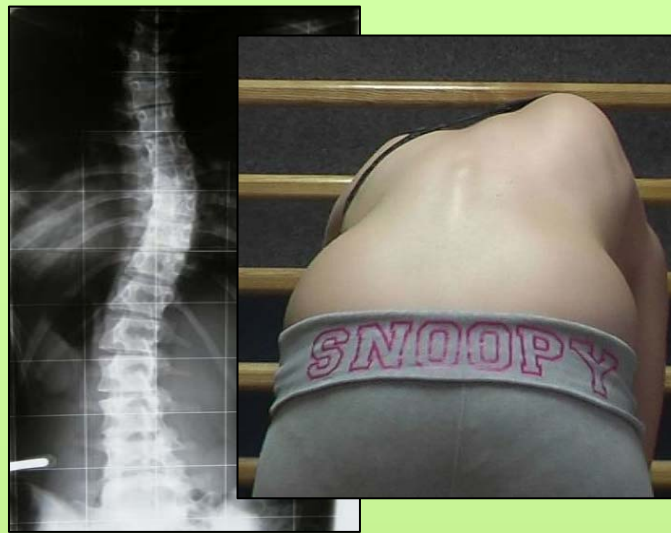

Physiotherapie

Institut für physikalische Medizin und
allgemeine Rehabilitation

Physiotherapeutische Befundung

Individuelles Therapieprogramm:

- Dreidimensionale Skoliosebehandlung nach Schroth inkl. atemtherapeutischer Maßnahmen
- Funktionelle Bewegungslehre
- Therapeutisches Klettern
- Medizinische Trainingstherapie

Physiotherapeuten:

Schöffl Elisabeth

Ursprunger Jakob

Werner Sabine

Kapl Lisa