

# Lippen-, Kiefer- und Gaumenspalten

Häufigste Anomalie bei Neugeborenen – von 800 Neugeborenen hat eines eine Lippen-, Kiefer-, oder Gaumenspalte.

LKG-Patienten werden betreut von

- Eltern
- Gynäkologe
- Kinderarzt
- Kieferchirurg (MKG-Chirurg)
- HNO Arzt
- Logopäde
- Zahnarzt
- Pflegepersonal

## Gaumenplatte

Korrekturen sind auch bei Erwachsenen möglich – wir beraten Sie gerne in der Kiefer-Ambulanz (MKG-chirurgische Ambulanz)

**Achtung:**  
Überweisung erforderlich!

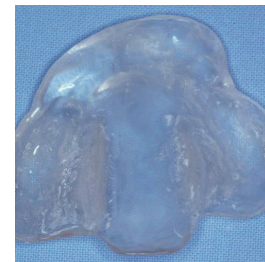
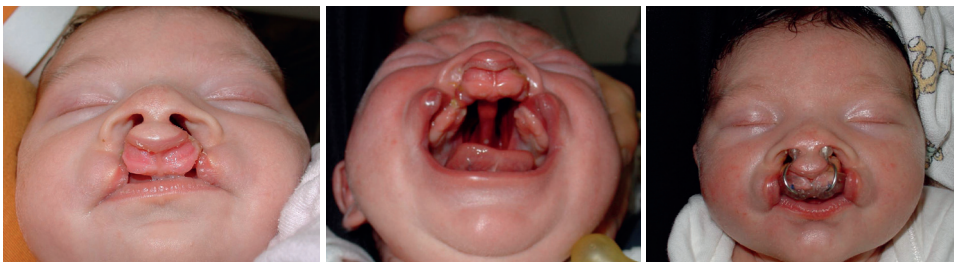

## Ergebnis nach der Operation

